

# Firma con cédula de identidad electrónica

Plataforma de Firma digital AGESIC

Agosto 2022

# Firmar electrónicamente un documento

1. Ingresar a la Plataforma de firma electrónica de AGESIC a través del siguiente enlace: <https://plataformadefirma.agesic.gub.uy/pfea/web/publico/home.xhtml>
2. En la página principal se visualizan las opciones “Firmar un documento”, “Validar una firma” y “Bandeja de documentos”.
3. Seleccionar la opción “Firmar un documento”.

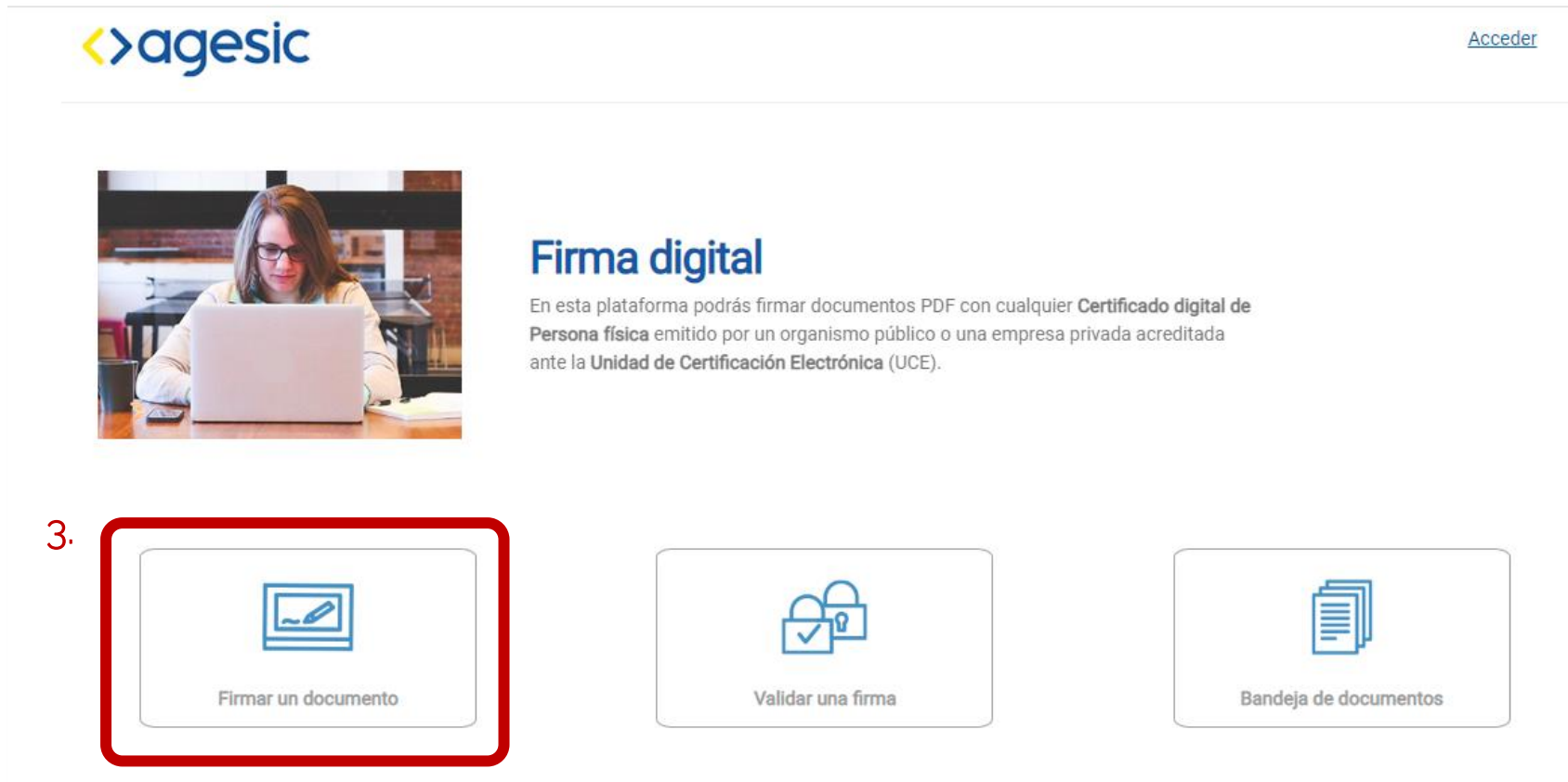

<>agesic [Acceder](#)

**Firma digital**

En esta plataforma podrás firmar documentos PDF con cualquier **Certificado digital de Persona física** emitido por un organismo público o una empresa privada acreditada ante la **Unidad de Certificación Electrónica (UCE)**.

3. **Firmar un documento** **Validar una firma** **Bandeja de documentos**

# Firmar electrónicamente un documento

4. Se visualiza el panel de firma.
5. Presionar el botón "+Buscar archivo" para seleccionar el documento a firmar o arrastrar el documento sobre el área grisada.
6. En la ventana emergente buscar el archivo, seleccionarlo y presionar el botón "Abrir".

## Firma digital

En esta plataforma podrás firmar documentos PDF con cualquier **Certificado digital de Persona física** emitido por un organismo público o una empresa privada acreditada ante la **Unidad de Certificación Electrónica (UCE)**.

### Firma de documento

Subir nuevo archivo

Seleccione un archivo o arrástrelo aquí

5.

6.

# Firmar electrónicamente un documento

7. Debajo del área de selección de archivo se visualiza el documento cargado.
8. Para iniciar el proceso de firma, presionar el botón "Subir documento y firmarlo"

## Firma de documento

### Subir nuevo archivo

Seleccione un archivo o arrástrelo aquí

+ Buscar archivo

7. Documento cargado: Decreto (1).pdf

8.

Subir documento y firmarlo

Cancelar

# Firmar electrónicamente un documento

## Paso 1: Elección de método

9. Seleccionar el método de firma de su preferencia. En este caso se selecciona el método “Cédula de identidad electrónica”.
10. Presionar botón “Siguiete” para continuar con el próximo paso.

**Recuerde:** Para firmar electrónicamente debe tener el lector colocado en su PC junto con la Cédula electrónica.

Firma de documento

1 Elección de método

2 Descarga de aplicativo

3 Firma en aplicativo

4 Confirmación

9. Elegí el método de firma

Cédula de identidad electrónica

Token de Abitab

Token de El Correo

Identidad Mobile de Abitab

TuID de Antel

Esta opción le permite firmar con su **Cédula de Identidad Electrónica**.  
Debe contar con una cédula de identidad electrónica y un dispositivo lector apropiado conectado a su equipo.

[Siguiete](#) [Cancelar](#)

# Firmar electrónicamente un documento

## Paso 2: Descarga de aplicativo

11. Si es la primera vez que firma a través de esta plataforma, debe presionar el "Enlace de descarga del aplicativo", de lo contrario marcar la casilla "Ya lo tengo descargado e instalado" y presionar el botón "Siguiente".

Firma de documento

1 Elección de método

2 Descarga de aplicativo

3 Firma en aplicativo

4 Confirmación

11. [Enlace de descarga del aplicativo](#)

Ya lo tengo descargado e instalado

Descargar aplicativo de firma

Para firmar un documento deberá instalar en su equipo un aplicativo de firma

Si ya lo tiene instalado, simplemente marque la casilla "Ya lo tengo descargado e instalado", en caso contrario, realice el siguiente procedimiento:

1. Descargue el instalador haciendo clic en el enlace de la izquierda.
2. Ejecute el instalador realizando doble clic sobre él.
3. Marque en la opción de la izquierda de esta página que ya lo tiene descargado e instalado.

En el siguiente paso se descargará un archivo de tipo ".firmagesic", por favor realice

**Siguiente** [Cancelar](#)

# Firmar electrónicamente un documento

12. Se descarga el instalador. Para ejecutarlo, hacer clic en el archivo.
13. Antes que se abra el instalador, puede aparecer una pantalla emergente que pregunte "¿Quieres permitir que esta aplicación de un anunciante desconocido haga cambios en el dispositivo?", en tal caso presionar "Sí".
14. Se visualiza la primera pantalla del instalador. Presionar el botón "Next" en las dos primeras pantallas; luego presionar el botón "Install" y una vez la barra de progreso se cargue por completo, presionar el botón "Finish" en la última pantalla.

# Firmar electrónicamente un documento

15. Nuevamente en el paso "Descarga de aplicativo", marcar la opción "Ya lo tengo descargado e instalado".
16. Para continuar con el próximo paso, presionar el botón "Siguiente".

Firma de documento

**Descargar aplicativo de firma**

[Enlace de descarga del aplicativo](#)

15.  Ya lo tengo descargado e instalado

Para firmar un documento deberá instalar en su equipo un aplicativo de firma

Si ya lo tiene instalado, simplemente marque la casilla "*Ya lo tengo descargado e instalado*", en caso contrario, realice el siguiente procedimiento:

1. Descargue el instalador haciendo clic en el enlace de la izquierda.
2. Ejecute el instalador realizando doble clic sobre él.
3. Marque en la opción de la izquierda de esta página que ya lo tiene descargado e instalado.

En el siguiente paso se descargará un archivo de tipo ".firmagesic", por favor realice doble clic sobre el mismo para lanzar el aplicativo de firma.

16.  [Cancelar](#)

# Firmar electrónicamente un documento

## Paso 3: Firma en aplicativo

17. En el bloque de "Firme el documento con el aplicativo" se visualiza una rueda de carga y en el margen inferior izquierdo se descarga el aplicativo de firma de AGESIC. Debe ejecutarse para poder firmar.
18. Para ejecutarlo, hacer clic en el archivo.

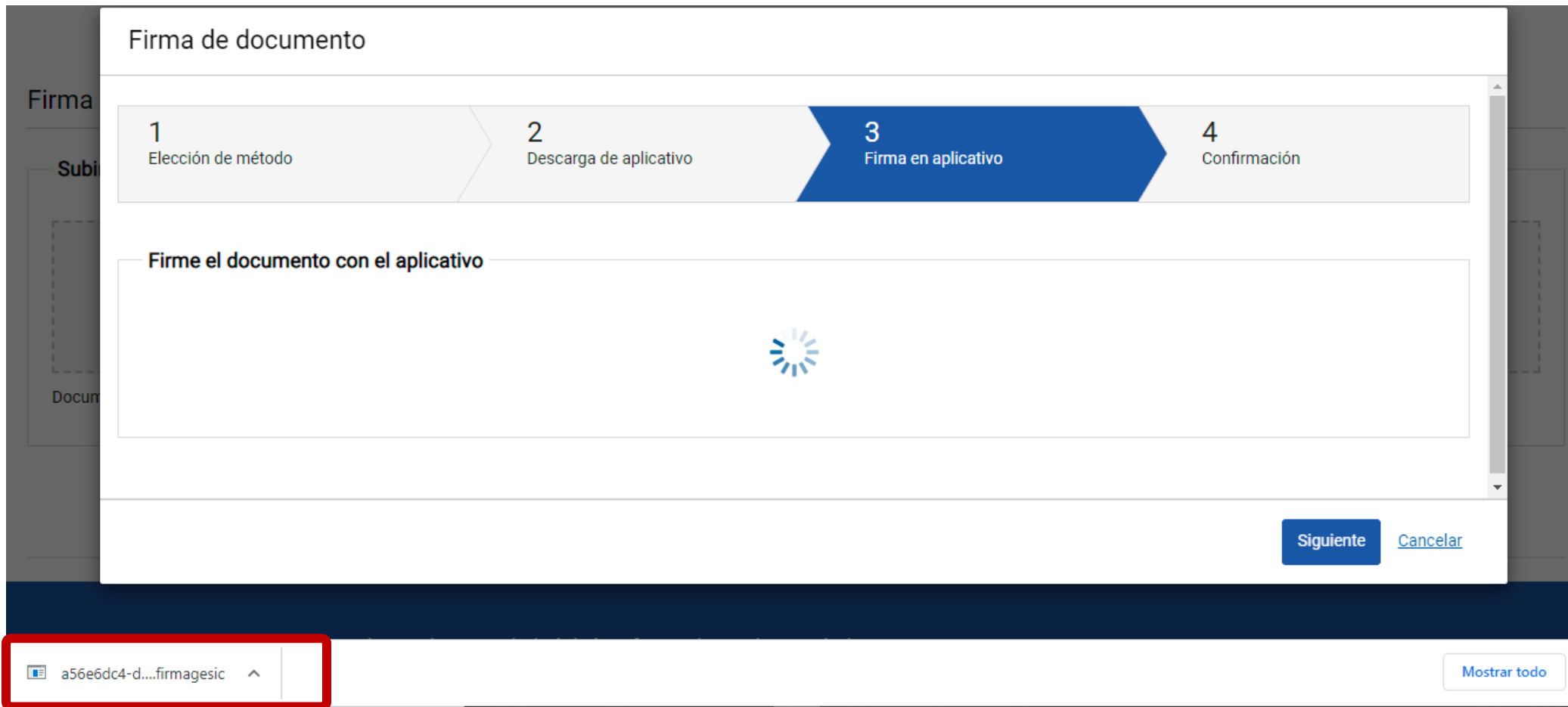

17.  a56e6dc4-d...firmagesic ^

Mostrar todo

# Firmar electrónicamente un documento

18. Se abre el aplicativo y se previsualiza el documento a firmar. Presionar el botón "Firmar".

# Firmar electrónicamente un documento

19. Se visualiza la pantalla “¿Cómo vas a firmar?”.

20. En este caso se selecciona la opción “Cedula de identidad electrónica”.

21. Si es la primera vez que utiliza este medio de firma, presionar el enlace “Descarga”; caso contrario, se visualiza la siguiente leyenda “El dispositivo está conectado y listo para ser utilizado” y puede presionar el botón “Continuar”.

¿Cómo vas a firmar?

20.  Cédula de identidad electrónica ✕

Token de ABITAB ✕

Token de El Correo ✕

Actualizar dispositivos conectados

Lo tengo instalado en otra ubicación, quiero continuar

✕ Debe instalar el software específico del lector de cédulas electrónicas.

21. Debe instalar el software específico del lector de cédulas electrónicas. Puede descargar dicho software desde la siguiente URL: [descarga](#).

Continuar Cancelar

¿Cómo vas a firmar?

Cédula de identidad electrónica ✕

Token de ABITAB ✕

Token de El Correo ✕

Actualizar dispositivos conectados

21. El dispositivo está conectado y listo para ser utilizado.

Continuar Cancelar

# Firmar electrónicamente un documento

gub.uy | Presidencia de la República | Ingresar a Perfil gub.uy

Agencia de Gobierno Electrónico y Sociedad de la Información y del Conocimiento

Buscar Agesic | Agesic

Institucional | Políticas y Gestión | Trámites y Servicios | Datos y Estadísticas | Comunicación

Inicio » Firma Digital » Drivers para usar la Cédula Digital

## Drivers para usar la Cédula Digital

Compartir

Accedé a los drivers para poder utilizar la Cédula de Identidad Digital a través de la interfaz PKCS 11 en cualquier sistema.

- Drivers para Mac, Windows y Ubuntu

Versión 7.2

23. Descargar Classic Client versión 7.2 para Windows 64 bits (.msi 49 MB) . Windows 7 en adelante.  
Descargar Classic Client versión 7.2 para Windows 32 bits (.msi 32 MB) . Windows 7 en adelante.  
Descargar Classic Client versión 7.2 para Ubuntu 16.04 64 bits (.deb 7,8 MB)  
Descargar Classic Client versión 7.2 para Ubuntu 16.04 32 bits (.deb 7,7 MB)  
Descargar Classic Client versión 7.2 para macOS (.dmg 22,5 MB)

Versión 7.1

22. Se abre la pantalla de descarga de "Drivers para usar la Cédula Digital".
23. Seleccionar la opción de drivers que corresponda para su equipo.
24. Presionar el botón de descarga.

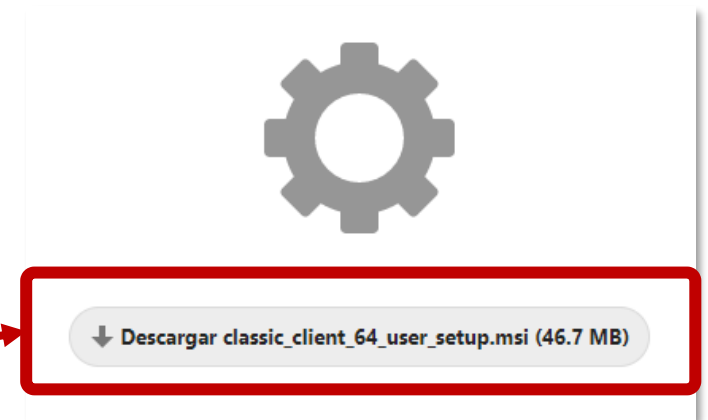

# Firmar electrónicamente un documento

25. Se visualiza el panel de descarga con su barra de progreso.
26. Una vez que termina, se consulta si ¿Desea conservarlo de todos modos?, presionar aquí el botón “Conservar”.
27. Presionar el enlace “Abrir adjunto” para iniciar la instalación.
28. Se abre la primera pantalla del instalador. Presionar el botón “Siguiente” en las primeras tres pantallas. Luego presionar el botón “Instalar” y una vez la barra de progreso se carga por completo, presionar el botón “Finalizar” en la última pantalla.

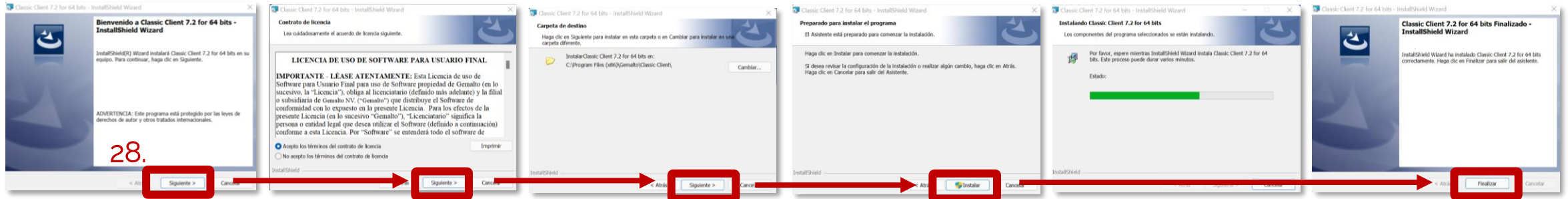
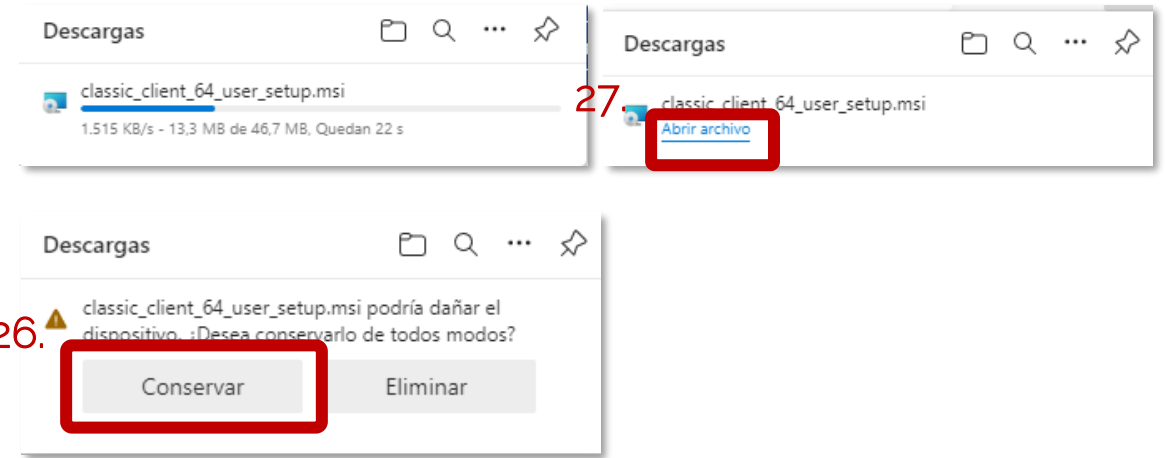

# Firmar electrónicamente un documento

29. Ingresar PIN de la cédula con la que va a firmar.

30. Una vez se confirma la firma, presionar botón "Terminar y Cerrar".

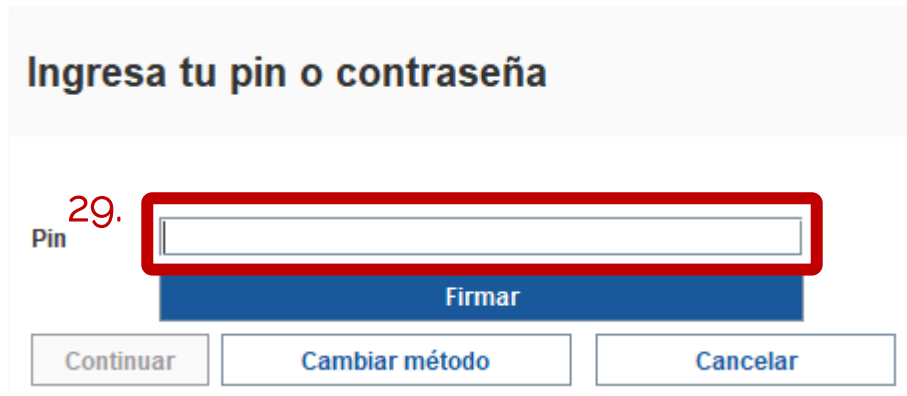

**Ingresa tu pin o contraseña**

Pin <sup>29.</sup>

**Firmar**

**Firma exitosa**

El documento fue firmado correctamente.

<sup>30.</sup>

# Firmar electrónicamente un documento

## Paso 4: Confirmación

31. Presionar enlace "Descargar" para acceder al documento firmado.

Firma de documento

1 Elección de método

2 Descarga de aplicativo

3 Firma en aplicativo

4 Confirmación

El documento firmado ha sido recibido correctamente

El documento firmado ha sido recibido correctamente

31. Descargar

[Firmar otro documento](#)

Cerrar

Decreto (1) (1).pdf

Mostrar

Atos

Por más información sobre firma electrónica  
visitar el portal de [Firma digital](#).

Atos, the Atos logo, Atos|Syntel are registered trademarks of the Atos group.  
June 2021. © 2021 Atos. Confidential information owned by Atos, to be used by the  
recipient only. This document, or any part of it, may not be reproduced, copied,  
circulated and/or distributed nor quoted without prior written approval from Atos.